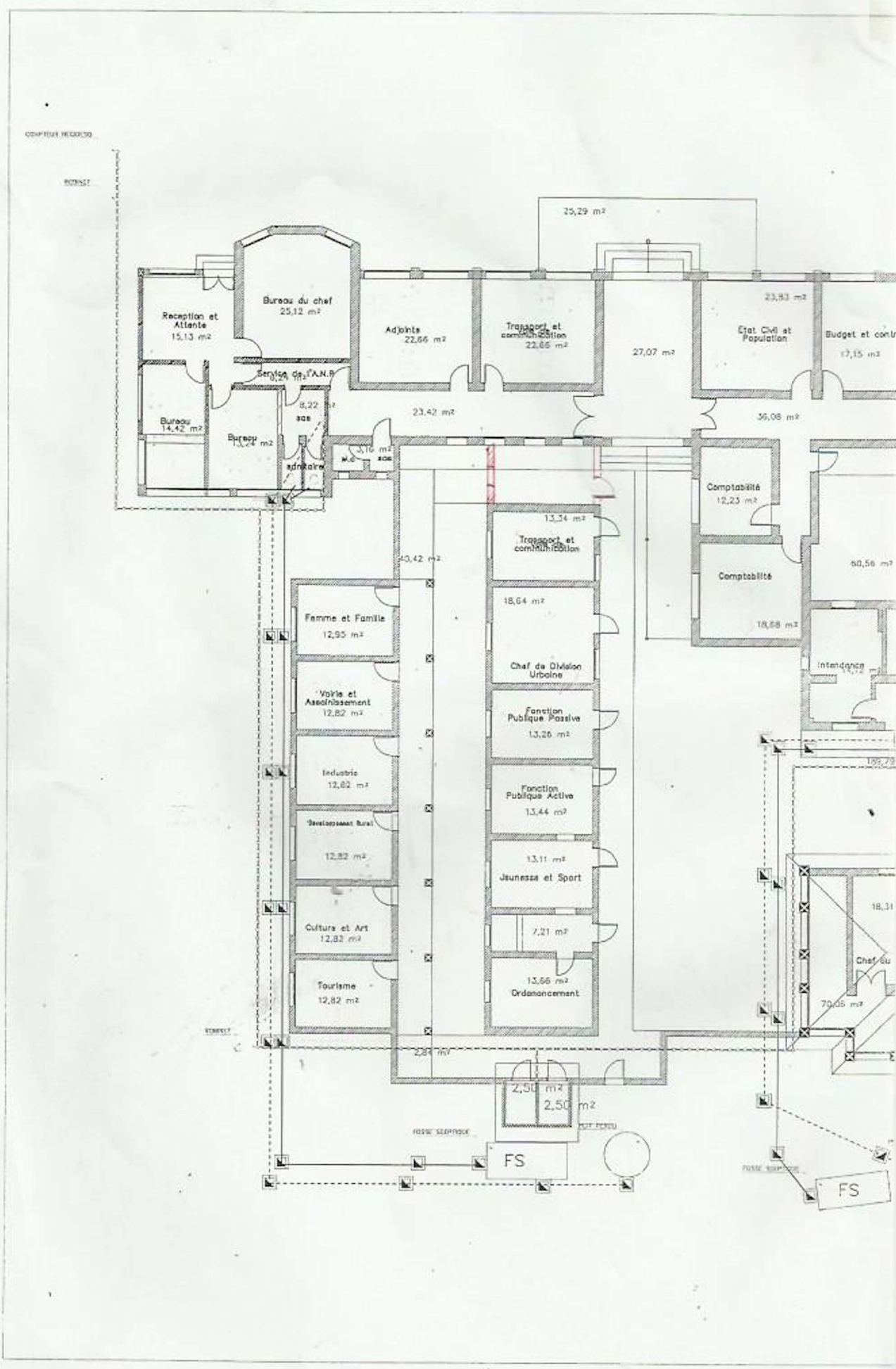

25,29 m²
Reception et Attente
15,13 m²
Bureau du chef
25,12 m²
Adjoints
22,66 m²
Transport et communication
22,66 m²
27,07 m²
23,83 m²
Etat Civil et Population
Budget et contr
17,15 m²
Service de l'A.N.P
8,22 m²
sas
Bureau
14,42 m²
Bureau
13,24 m²
23,42 m²
36,08 m²
sanitaire
Comptabilité
12,23 m²
13,34 m²
Transport et communication
40,42 m²
Comptabilité
18,68 m²
60,56 m²
Femme et Famille
12,95 m²
18,64 m²
Chef de Division Urbaine
Intendance
Voirie et Assainissement
12,82 m²
Fonction Publique Passive
13,26 m²
Industrie
12,82 m²
Fonction Publique Active
13,44 m²
Développement Rural
12,82 m²
13,11 m²
Jeunesse et Sport
Culture et Art
12,82 m²
7,21 m²
Tourisme
12,82 m²
13,66 m²
Ordonnancement
18,31
Chef du
70,05 m²
2,84 m²
2,50 m²
2,50 m²
FS
FS

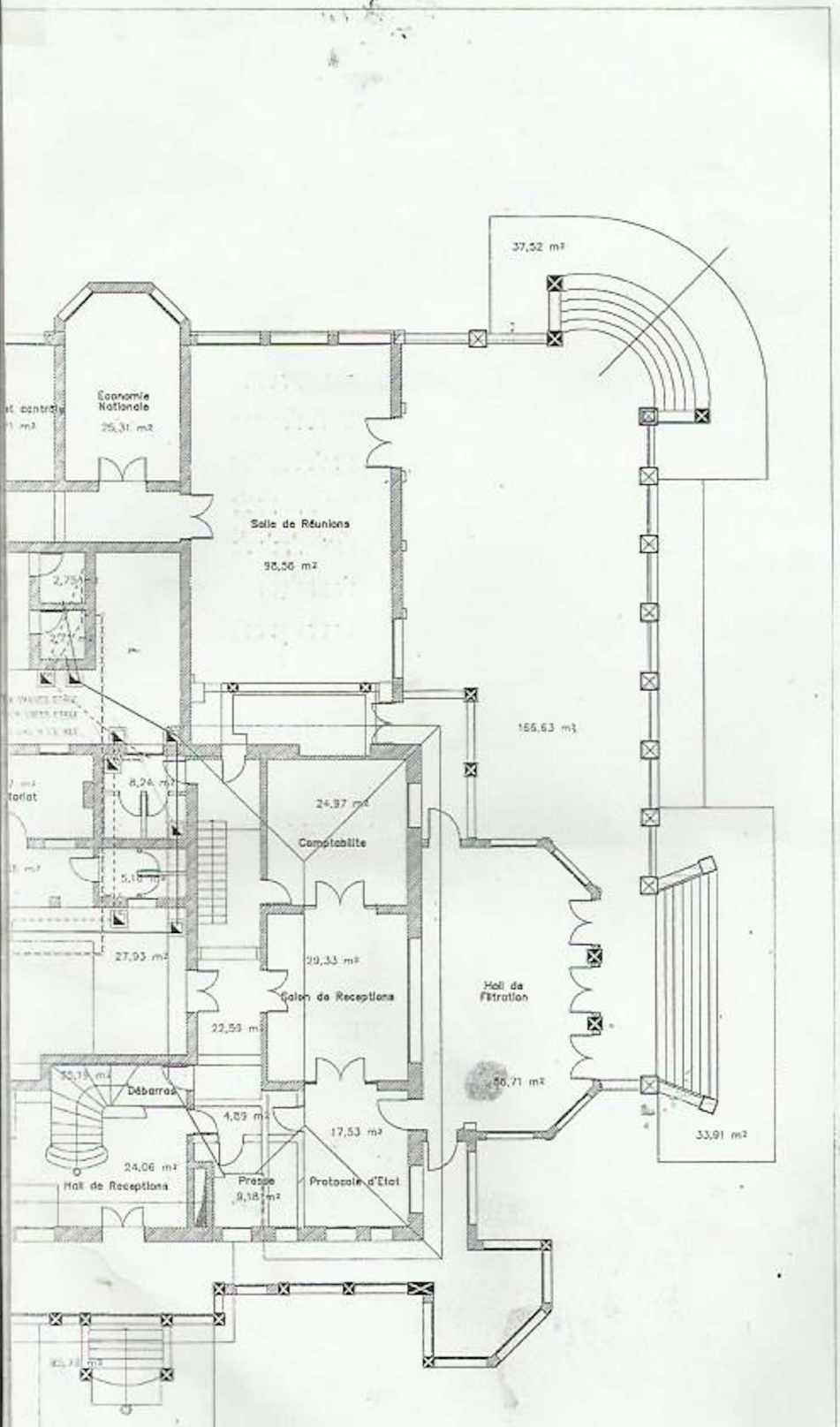

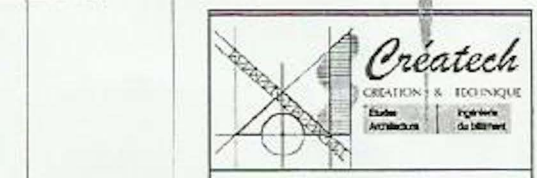

Architecte Théophile KALONJI

PLANCHE:

PLAN PLOMBERIE RDC

Echelle: NPK
PLANCHE N°: 00
FORMAT A3

PROJET:

REHABILITATION DU BATIMENT DE LA MAIRIE KISANGANI, PROVINCE ORIENTALE

DESSIN

André LUKOMBO
Architecte

APPROBATION

Théophile KALONJI
Architecte

DATE: MAI 2013

MODIFICATIONS

Natures	Date